



MANUAL DEL USUARIO

MODULO DE COMISIONES

15 Septiembre 2015

Versión 1

I. MANUAL			
II. Título MODULO DE COMISIONES		III. Código CO-VE-PA 01	
		Fecha Última Versión 15 Septiembre 2015	Versión 1
Elaborado por: Joel Alvarado Torres	Revisado por:	Aprobado por:	

Tabla de contenido

1. MODULO DE COMISIONES	1
1.1. CONFIGURACIÓN DE PORTAFOLIO DE CLIENTES.....	1
2. CONTROL DE CAMBIOS	8

1. MODULO DE COMISIONES

1.1. Configuración de portafolio de clientes

Para acceder a la opción que permite consultar y dar mantenimiento al portafolio del cliente debe de ingresar al siguiente menú:

- Comisiones
 - Configuraciones
 - Parámetro Comisión

Se Mostrara la siguiente pantalla, al dar clic buscar se mostrara el registro en el cual consta la configuración de las comisiones (Figura 1.1).

Figura 1.1

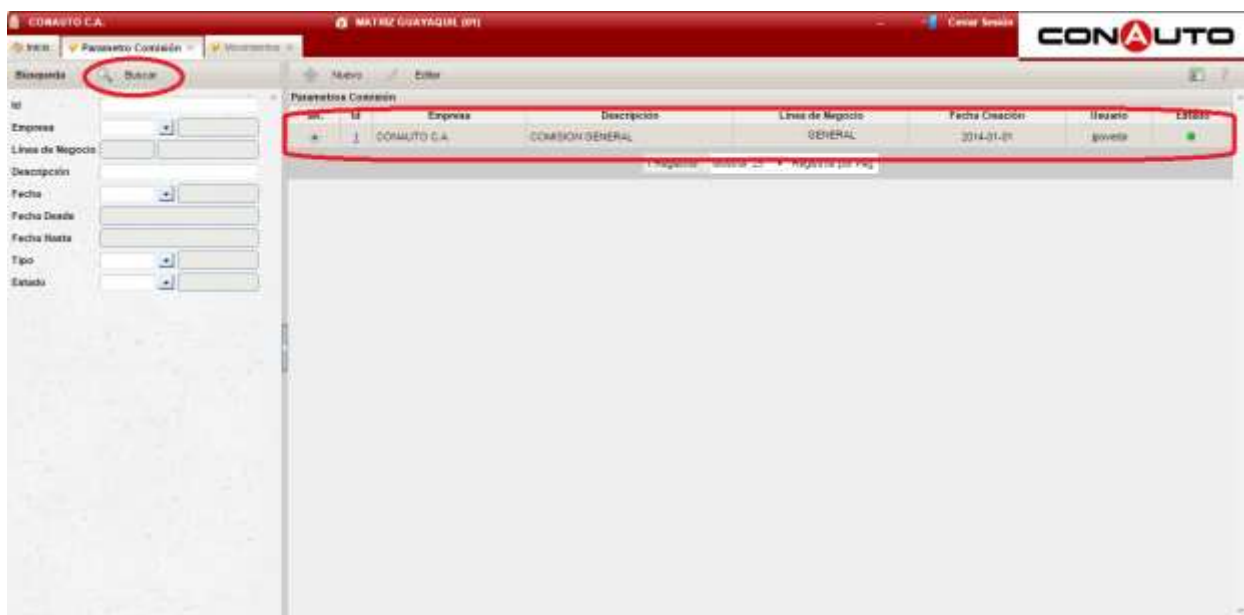

Una vez que se seleccione el registro se mostrara la siguiente pantalla:

Figura 1.2

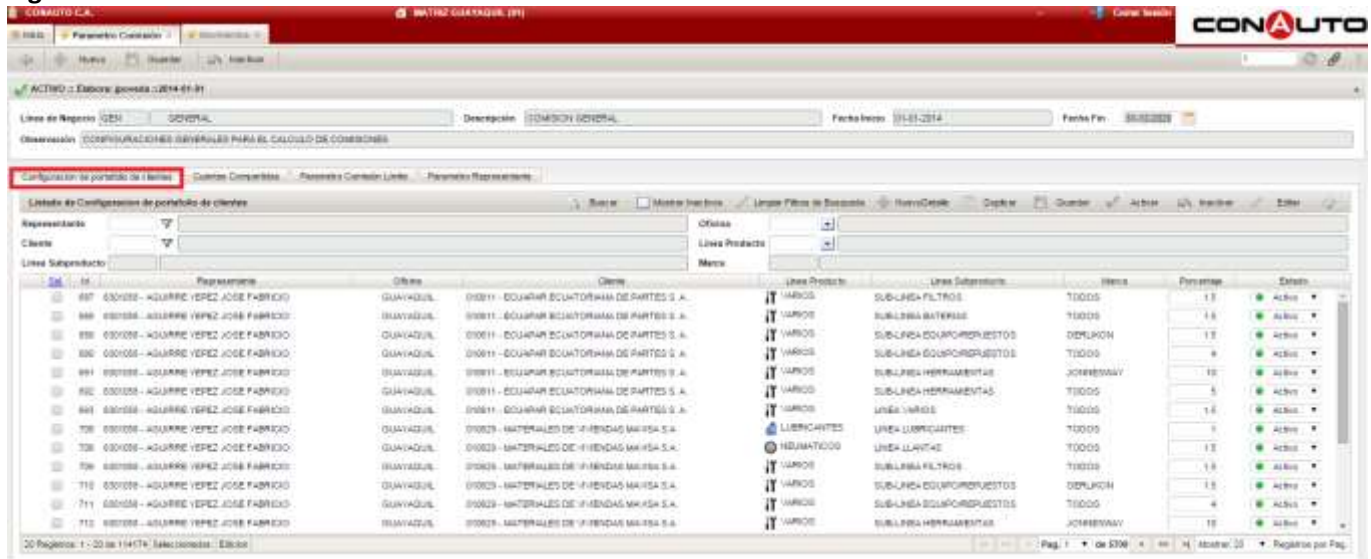

En esta pantalla en la parte de detalle se muestran 4 pestañas las cuales son: Configuración de portafolio de clientes, Cuotas compartidas, Parámetro Comisión Límite, parámetro Representante.

Para configurar el portafolio se deberá posicionar en la pestaña que indica la figura 1.2:

Aquí se podrá buscar la información de los clientes y vendedores utilizando cualquiera de los filtros en la figura 1.3.

Figura 1.3



Al dar clic en el botón buscar se mostrara la información de vendedor (Representante), Oficina, Cliente, Línea, Sub línea, marca y porcentajes (figura 1.4), si el usuario tiene permisos de edición podrá modificar el porcentaje de las comisiones, para seleccionar los datos de un vendedor se dará doble clic sobre la fila seleccionada.

Figura 1.4

ID	Representante	Oficina	Cliente	Linea Producto	Linea Subproducto	Marca	Porcentaje	Estado
145025	ARIAS RICAURTE DIEGO OSWALDO	QUITO	220192 - BOLANOS GUEVARA OSWALDO	LUBRICANTES	LINEA LUBRICANTES	TODOS	1.1	Activo
145034	ARIAS RICAURTE DIEGO OSWALDO	QUITO	220192 - BOLANOS GUEVARA OSWALDO	NEUMATICOS	LINEA LLANTAS	TODOS	1.1	Activo
145032	ARIAS RICAURTE DIEGO OSWALDO	QUITO	220192 - BOLANOS GUEVARA OSWALDO	VARIOS	SUB-LINEA FILTROS	TODOS	1.1	Activo
145026	ARIAS RICAURTE DIEGO OSWALDO	QUITO	220192 - BOLANOS GUEVARA OSWALDO	VARIOS	SUB-LINEA BATERIAS	TODOS	2.1	Activo
145036	ARIAS RICAURTE DIEGO OSWALDO	QUITO	220192 - BOLANOS GUEVARA OSWALDO	VARIOS	SUB-LINEA EQUIPO/REPUESTOS	TODOS	3	Activo
145024	ARIAS RICAURTE DIEGO OSWALDO	QUITO	220192 - BOLANOS GUEVARA OSWALDO	VARIOS	SUB-LINEA HERRAMIENTAS	JONNESWAY	3.1	Activo
145033	ARIAS RICAURTE DIEGO OSWALDO	QUITO	220192 - BOLANOS GUEVARA OSWALDO	VARIOS	SUB-LINEA HERRAMIENTAS	SNAP-ON TOOLS	3.1	Activo
145028	ARIAS RICAURTE DIEGO OSWALDO	QUITO	220192 - BOLANOS GUEVARA OSWALDO	VARIOS	SUB-LINEA BUJIAS	TODOS	1.1	Activo
145027	ARIAS RICAURTE DIEGO OSWALDO	QUITO	220192 - BOLANOS GUEVARA OSWALDO	VARIOS	SUB-LINEA FLUIDOS	MOTOREX (ADITIVOS)	4.1	Activo
145030	ARIAS RICAURTE DIEGO OSWALDO	QUITO	220192 - BOLANOS GUEVARA OSWALDO	VARIOS	SUB-LINEA FLUIDOS	WALKER BRAKE FLUID	1.1	Activo
145029	ARIAS RICAURTE DIEGO OSWALDO	QUITO	220192 - BOLANOS GUEVARA OSWALDO	VARIOS	SUB-LINEA FLUIDOS	WAGNER	1.1	Activo
145031	ARIAS RICAURTE DIEGO OSWALDO	QUITO	220192 - BOLANOS GUEVARA OSWALDO	VARIOS	SUB-LINEA ACCESORIOS	PYLON	2.5	Activo
145037	ARIAS RICAURTE DIEGO OSWALDO	QUITO	220445 - COCHANCELA MARIA ROSA ELENA	LUBRICANTES	LINEA LUBRICANTES	TODOS	1.1	Activo

20 Registros: 1 - 20 de 44251 | Seleccionados: 0 | Editor | Pag. 1 de 223 | Mostrar 20 | Registros por Pag.

Al dar doble clic en el vendedor se mostrara la siguiente pantalla (figura 1.5) en donde permitirá modificar la información del cliente y vendedor y en la parte de detalle se puede modificar o ingresar los porcentajes por líneas de producto, Sub línea y marca:

Figura 1.5

Configuracion de portafolio de clientes - 1450325 Agregar Guardar Limpiar Inactivar

Representante* 6350050 ARIAS RICAURTE DIEGO OSWALDO

Oficina* 50 QUITO

Cliente 220192 BOLANOS GUEVARA OSWALDO

Estado A ACTIVO

Linea Producto	Linea Subproducto	Marca	Porcentaje
LUBRICANTES	LINEA LUBRICANTES	TODOS	1.1
NEUMATICOS	LINEA LLANTAS	TODOS	1.1
VARIOS	SUB-LINEA FILTROS	TODOS	1.1
VARIOS	SUB-LINEA BATERIAS	TODOS	2.1
VARIOS	SUB-LINEA EQUIPO/REPUESTOS	TODOS	3
VARIOS	SUB-LINEA HERRAMIENTAS	SNAP-ON TOOLS	3.1
VARIOS	SUB-LINEA HERRAMIENTAS	JONNESWAY	3.1
VARIOS	SUB-LINEA BUJIAS	TODOS	1.1
VARIOS	SUB-LINEA FLUIDOS	WALKER BRAKE FLUID	1.1

12 Registros | Edición | Mostrar 15 | Registros por Pag.

Al seleccionar uno de los detalle o agregar uno nuevo se mostrara de la siguiente ventana de dialogo (figura 1.6) en la cual se configurara las condiciones de línea, sub línea, marca y el porcentaje correspondiente a comisionar en las ventas que cumplan con dicha condición, para guardar los cambios dar clic en guardar.

Figura 1.6

Configuracion de portafolio de clientes - 1 326 Agregar Guardar Limpiar Inactivar

Representante* 6350050 ARIAS RICAURTE DIEGO OSWALDO

Oficina* 50 QUITO

Cliente 220192 BOLANOS GUEVARA OSWALDO

Estado A ACTIVO

Linea Producto Agregar Guardar Limpiar

Linea Producto LUB LUBRICANTES

Linea Subproducto T LINEA LUBRICANTES

Marca

Porcentaje* 1.1

VARIOS	SUB-LINEA HERRAMIENTAS	SNAP-ON TOOLS	3.1
VARIOS	SUB-LINEA HERRAMIENTAS	JONNESWAY	3.1
VARIOS	SUB-LINEA BUJIAS	TODOS	1.1
VARIOS	SUB-LINEA FLUIDOS	WALKER BRAKE FLUID	1.1

12 Registros Edicion Mostrar 15 Registros por Pag.

Para agregar un nuevo cliente dar clic en nuevo detalle (Figura 1.7)

Figura 1.7

Se mostrara la siguiente ventana (Figura 1.8) aquí se ingresara la información del cliente y el vendedor asociado en la parte de la cabecera (Figura 1.9) y luego se dará clic en guardar, luego de este paso se detallara las líneas, sub líneas y marcas con su respectivo porcentaje (Figura 1.10), para agregar una nueva condición dar clic en Nuevo Detalle se mostrara la ventana que se muestra en la figura 1.11 ahí se indicara la línea la sub línea y la marca con el respectivo porcentaje, en caso de aplicar para todas las marcas se dejara vacío dicho campo (Figura 1.12), caso contrario se detallara la marca a comisionar.

Figura 1.8

Figura 1.9

Configuracion de portafolio de clientes 1 Guardar Limpiar Inactivar

Representante* 6301025 AREVALO MURRIETA HERNAN ROBERTO

Oficina* 01 GUAYAQUIL

Cliente 012048 TALLERES EL ROSADO

Estado A ACTIVO

Linea Producto NuevoDetalle

Linea Producto	Linea Subproducto	Marca	Porcentaje
0 Registros			

Figura 1.10

Configuracion de portafolio de clientes - 1 325gregar Guardar Limpiar Inactivar

Representante* 6350050 ARIAS RICAURTE DIEGO OSWALDO

Oficina* 50 QUITO

Cliente 220192 BOLANOS GUEVARA OSWALDO

Estado A ACTIVO

Linea Producto 2 NuevoDetalle Guardar Editar

Linea Producto	Linea Subproducto	Marca	Porcentaje
LUBRICANTES	LINEA LUBRICANTES	TODOS	1.1
NEUMATICOS	LINEA LLANTAS	TODOS	1.1
VARIOS	SUB-LINEA FILTROS	TODOS	1.1
VARIOS	SUB-LINEA BATERIAS	TODOS	2.1
VARIOS	SUB-LINEA EQUIPO/REPUESTOS	TODOS	3
VARIOS	SUB-LINEA HERRAMIENTAS	SNAP-ON TOOLS	3.1
VARIOS	SUB-LINEA HERRAMIENTAS	JONNESWAY	3.1
VARIOS	SUB-LINEA BUJIAS	TODOS	1.1
VARIOS	SUB-LINEA FLUIDOS	WALKER BRAKE FLUID	1.1

12 Registros Edicion Mostrar 15 Registros por Pag.

Figura 1.11

Configuracion de portafolio de clientes - 10326

Agregar Guardar Limpiar Inactivar

Representante* 6350050 ARIAS RICAURTE DIEGO OSWALDO

Oficina* 50 QUITO

Cliente 220192 BOLANOS GUEVARA OSWALDO

Estado A ACTIVO

Linea Producto Guardar Limpiar

Linea Producto Linea Subproducto Marca Porcentaje*

VARIOS	SUB-LINEA HERRAMIENTAS	SNAP-ON TOOLS	3.1
VARIOS	SUB-LINEA HERRAMIENTAS	JONNESWAY	3.1
VARIOS	SUB-LINEA BUJIAS	TODOS	1.1
VARIOS	SUB-LINEA FLUIDOS	WALKER BRAKE FLUID	1.1

12 Registros Edicion Mostrar 15 Registros por Pag.

Figura 1.12

Configuracion de portafolio de clientes - 10334

Agregar Guardar Limpiar Inactivar

Representante* 6350050 ARIAS RICAURTE DIEGO OSWALDO

Oficina* 50 QUITO

Cliente 220192 BOLANOS GUEVARA OSWALDO

Estado A ACTIVO

Linea Producto + Agregar Guardar Limpiar

Linea Producto LUB LINEA PRODUCTOS

Linea Subproducto T LINEA LUBRICANTES

Marca Porcentaje*

1.1

VARIOS	SUB-LINEA HERRAMIENTAS	SNAP-ON TOOLS	3.1
VARIOS	SUB-LINEA HERRAMIENTAS	JONNESWAY	3.1
VARIOS	SUB-LINEA BUJIAS	TODOS	1.1
VARIOS	SUB-LINEA FLUIDOS	WALKER BRAKE FLUID	1.1

12 Registros Edicion Mostrar 15 Registros por Pag.

2. Control de cambios

Motivo del Cambio:	
Cambio:	Versión 1