

INSTRUCTIVO FACTURACIÓN

26 Febrero 2015

Versión 1

I. INSTRUCTIVO			
II. Título FACTURACIÓN		III. Código CO-BA-IO 01	
		Fecha Última Versión 26 Febrero 2015	Versión 1
Elaborado por: Analista de O&M	Revisado por: Jefe Seg. Ind. y O&M	Aprobado por: Gerente Administrativa	

Tabla de contenido

1	FACTURACIÓN.	1
1.1	INGRESO AL SISTEMA	1
1.2	ELABORACIÓN DE LA FACTURA	4
1.3	TIPO DE VENTA.....	5
1.3.1	<i>Contado, Diversos, con tarjeta de crédito y/o Autoconsumo.....</i>	<i>5</i>
1.3.2	<i>Crédito directo con Conauto.....</i>	<i>9</i>
1.4	INGRESO DEL PRODUCTO	11
1.5	COTIZACIÓN	15
2	CONTROL DE CAMBIOS.	17

1 Facturación.

1.1 Ingreso al sistema

Se ingresa al navegador de Conauto por medio de la siguiente dirección IP: 192.168.5.24:8081/swiss-web

1.- Ingresar con usuario y password

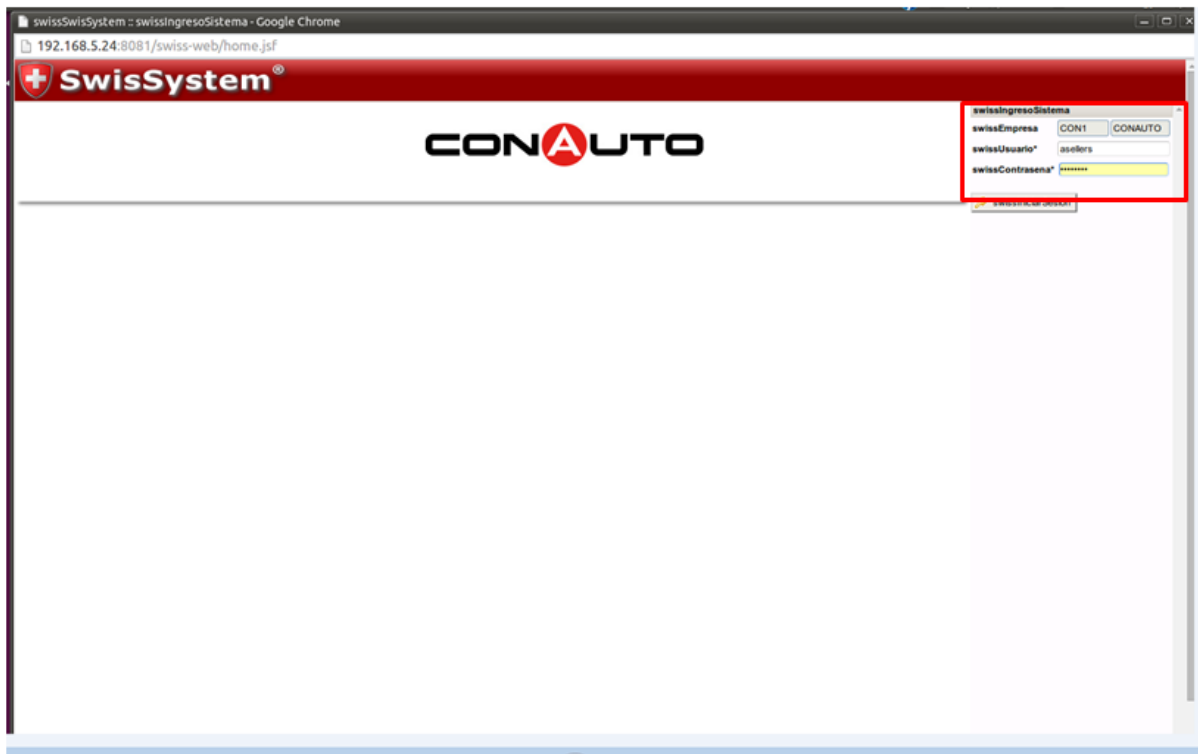

2.- Accede al menú dando clic en el lado izquierdo en la palabra SwisSystem

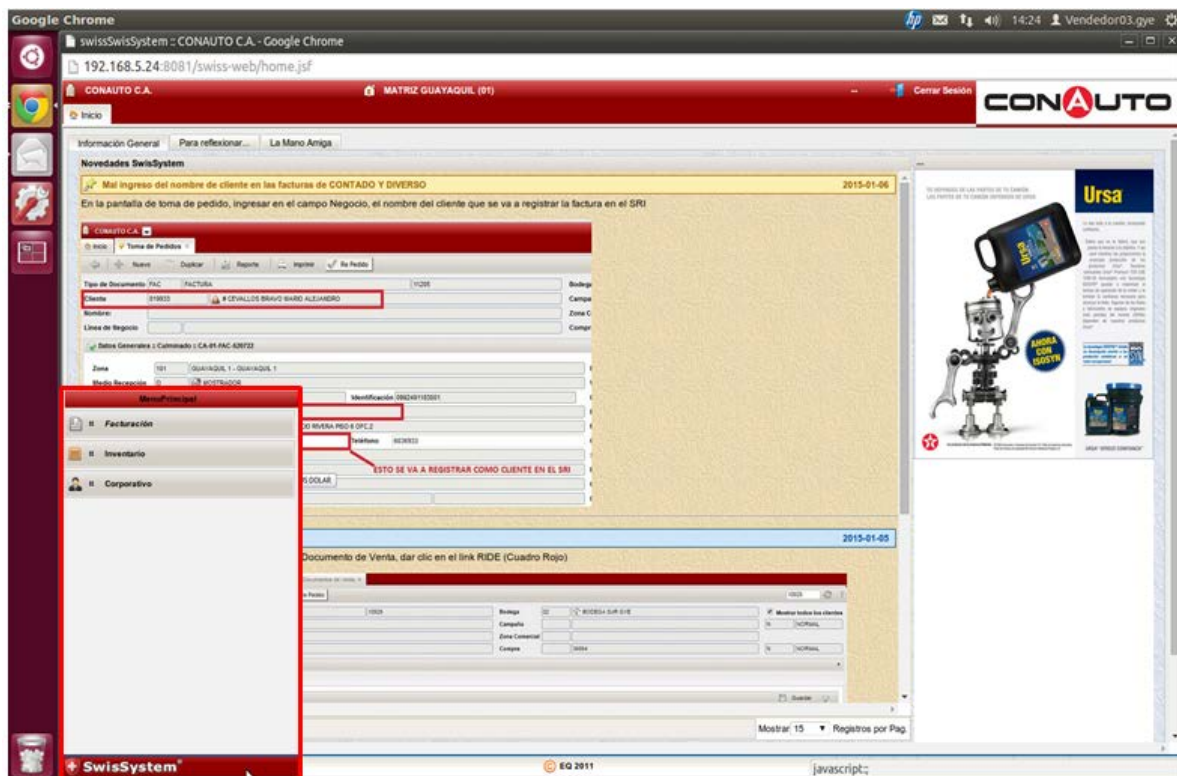

3.- Luego irá a Facturación - Proceso - Toma de Pedidos

4.- Al ingresar se despliega sobre el lado izquierdo una ventana que permite opciones de búsqueda de documentos ya elaborados, siendo las opciones principales: ID (No. de orden), fecha desde y hasta, bodega, cliente (código del cliente), usuario (iniciales del usuario).

1.2 Elaboración de la factura

5.- Para la elaboración de la factura se ingresa en “Toma de Pedidos”, luego en se da clic en el ícono “Nuevo”.

6.- Se despliega la pantalla de facturación mostrando como documento predeterminado “tipo de documento” (FAC-Factura), luego en la opción “bodega” indicar el lugar de donde saldrá la mercadería.

1.3 Tipo de venta

1.3.1 Contado, Diversos, con tarjeta de crédito y/o Autoconsumo

- a) Si es venta de contado con pago efectivo, los códigos serán los siguientes según la sucursal correspondiente:

280000	VENTAS CONTADO AMBATO	010000	TUNGURAHUA	VIA A BANOS KM. 2 1/2 Y AV. BOLI
100000	VENTAS CONTADO CUENCA	010000	AZUAY	AV. ESPANA 1437 Y TURUHAICO
010000	VENTAS CONTADO GUAYAQUIL	010000	GUAYAS	AV. J.T. MARENGO KM. 1.8 (EDIF. C
140000	VENTAS CONTADO MANTA	010000	MANABI	AV. 4 DE NOVIEMBRE KM 4 1/2 Y C
210000	VENTAS CONTADO QUITO	010000	QUITO	AV. 10 DE AGOSTO 4012 Y AV. GA
120000	VENTAS CONTADO STODOM	010000	SANTO DOMINGO	KM. 3 1/2 VIA A CHONE

- b) Las facturas con cuentas diversos se codificarán de acuerdo al vendedor solicitante.

En los tres casos, en “tipo de identificación” se elige si es cédula o Ruc y se digita la numeración, si el cliente tiene historia de facturaciones anteriores, se reportará toda la información del cliente, se deberá digitar en “E-mail” el correo electrónico para el envío de la factura electrónica; en “Vendedor” colocará el código correspondiente. Así mismo, existe la celda “Observación”, donde se podrá detallar observaciones para el despacho de mercadería u otros. Ej. Cliente retira mañana o enviar a la dirección xxxxxx. (Esta información aparece en la Guía de Remisión y en la Factura)

Chrome
swissSwisSystem - CONAUTO C.A. - Google Chrome
192.168.5.24:8081/swiss-web/home.jsf

CONAUTO C.A. MATRIZ GUAYAQUIL (01) Cerrar Sesión CONAUTO

Inicio Toma de Pedidos

Nuevo Guardar

Tipo de Documento* FAC FACTURA Bodega* 02 BODEGA SUR GYE Mostrar todos los clientes

Cliente* 010000 VENTAS CONTADO GUAYAQUIL Campaña N NORMAL

Nombre: DEBE INGRESAR RAZON SOCIAL Zona Comercial 130 GUAYAQUIL 1 VARIOS GENERAL

Línea de Negocio Compra N NORMAL

Datos Generales :: Pendiente ::

Zona* 101 GUAYAQUIL 1 - GUAYAQUIL 1 Referencia

Medio Recepción* O MOSTRADOR Vendedor*

Tipo Identificación* O OTROS Identificación* 010000 Origen Documento*

Razón Social* CONTADO CONAUTO GYE Promotor

Dirección* AV. J.T. MARENGO KM. 1.8 (EDIF. CONAUTO) Nombre Origen

E-mail Centro

Negocio* VENTAS CONTADO GUAYAQUIL Teléfono 599900 SubCentro

Moneda USD US DOLAR Forma de Pago*

Comentario Condición Crédito* Días Plazo 0

Observación Origen Orden Orden Agrupa

Origen Venta Valida Ruc online

Subtotal: 0.00 Detalles: 0 Días Factura: 0 Condición de Crédito por Unidad de Negocio

Descuento: 0.00 Cupo: 999,999.00 Fecha Impresión: 27-01-2015

Neto: 0.00 Cartera: 4,523.97 Tipo Cartera: C CLIENTE

IVA: 0.00 Vencido: 3,616.23 Licencia

Total: 0.00 Disponible: 995,475.03

0 Registros

SwissSystem EQ 2011 SRI 192.168.1.132 asellers 4 | 27-01-2015

- Tipo Documento:** FAC (Factura)
- Cliente:** 01-TARJETA (highlighted with a red box)
- Nombre:** VENTAS TARJETA DE CREDITO
- Linea de Negocio:** (empty)
- Zona:** 101 (GUAYAQUIL 1 - GUAYAQUIL 1)
- Medio Recepción:** O (MOSTRADOR)
- Tipo Identificación:** C (CÉDULA DE IDENTIDAD) (highlighted with a red box)
- Identificación:** 0914921184 (highlighted with a red box)
- Dirección:** AV. JUAN TANCA MARENGO KM. 1.8
- E-mail:** (empty) (highlighted with a red box)
- Negocio:** GYE VENTAS TARJETA DE CREDITO (highlighted with a red box)
- Moneda:** USD (US DOLAR)
- Observación:** (empty) (highlighted with a red box)
- Referencia:** (empty)
- Vendedor:** 630196 (DIRECTOS CONAUTO) (highlighted with a red box)
- Forma de Pago:** (empty) (highlighted with a red box)

At the bottom, there is a summary section with fields for Subtotal, Descuento, Neto, IVA, Total, and various dates and times.

- c) Si la venta es con tarjeta de crédito, en "Forma de Pago" deberá elegir el código de la tarjeta con la que el cliente está cancelando. De igual manera, se coloca la "condición del crédito"; teniendo como plazos: crédito rotativo, 6 meses sin intereses, 6 meses con intereses y 12 meses con intereses.

Los códigos serán los siguientes según la sucursal correspondiente:

Nombre	Identificación	Ubicación	Dirección
28-TARJETA AMBATO VENTAS TARJETA DE CREDITOS	0914921184	AMBATO-QUERO	VIA A BANOS KM. 2 1/2 Y AV. BOLIVARI
10-TARJETA CUENCA VENTAS TARJETA DE CREDITO	0914921184	GUAYAQUIL	AV. ESPANA 1437 Y TURUHAICO
01-TARJETA GYE VENTAS TARJETA DE CREDITO	0914921184	GUAYAQUIL	AV. JUAN TANCA MARENGO KM. 1.8
14-TARJETA MANTA VENTAS TARJETA DE CREDITO	0914921184	MANTA	AV. 4 DE NOVIEMBRE KM 4 1/2 Y CALLI
21-TARJETA QUITO VENTAS TARJETA DE CREDITO	0914921184	QUITO	AV. 10 DE AGOSTO 4012 Y AV. GASPAS
12-TARJETA STODOM VENTAS TARJETA DE CREDITO	0914921184	GUAYAQUIL	VIA A BANOS KM. 2 1/2 Y AV. BOLIVARI

Chrome
swissSystem - CONAUTO C.A. - Google Chrome
192.168.5.24:8081/swiss-web/home.jsf

CONAUTO C.A. MATRIZ GUAYAQUIL (01) Cerrar Sesión

Inicio Toma de Pedidos

Nuevo Guardar

Tipo de Documento* FAC FACTURA Bodega* 02 BODEGA SUR GYE Mostrar todos los clientes

Cliente* 01-TARJETA - GYE VENTAS TARJETA DE CREDITO Campaña N NORMAL

Nombre: VENTAS TARJETA DE CREDITO Zona Comercial 130 GUAYAQUIL 1 VARIOS GENERAL

Línea de Negocio Compra N NORMAL

Datos Generales :: Pendiente ::

Zona* 101 GUAYAQUIL 1 - GUAYAQUIL 1 Referencia

Medio Recepción* O MOSTRADOR Vendedor* 630196 DIRECTOS CONAUTO

Tipo Identificación* C CÉDULA DE IDENTIDAD Identificación* 0915678185 Origen Documento* NA NO APLICA

Razón Social* SELLERS TORRESANO ANDRES Promotor

Dirección* J. T. MARENGO KM. 1.8 Nombre Origen

E-mail Centro

Negocio* SELLERS TORRESANO ANDRES Teléfono 0991576314 SubCentro

Moneda USD US DOLAR Forma de Pago* AMERICA EXPRESS BANCO GU - Plazo 0

Comentario Condición Crédito* BONO CUOTA FACIL

Observación Origen Orden Diners DINERS CLUB

Origen Venta Valida Ruc online MASPAUS MASTERCARD BANCO DEL AUSTI

Subtotal: 0.00 Detalles: 0 Dias Factura: 0 Masbol MASTERCARD BANCO BOLIVARI

Descuento: 0.00 Cupo: 999.999.00 Fecha Impres: 27-01-2015 Masgla MASTERCARD BANCO GUAYAQUIL

Neto: 0.00 Cartera: 2.037.18 Tipo Cartera C CLIENTE Masint MASTERCARD BANCO INTERNACIONAL

IVA: 0.00 Vencido: 0.00 Licencia Maspac MASTERCARD PACIFICARD S.A.

Total: 0.00 Disponible: 997.961.82 Mig MASTERCARD BANCO PICHINCHA

Condición de Crédito por Unidad de Negocio Maspro MASTERCARD BANCO PRODUBANCO

Línea de Negocio inicial final Plazo % MIG MIGRACION

0 Registros

SwissSystem EQ 2011 SRI 192.168.5.132 asellers 4 | 27-01-2015

192.168.5.26:8081/swiss-web/home.jsf

CONAUTO C.A. MATRIZ GUAYAQUIL (01) Cerrar Sesión

Inicio Toma de Pedidos

Nuevo Guardar Duplicar Procesar Anular Reporte Imprimir 26652

Tipo de Documento* FAC FACTURA 26652 Bodega* 01 BODEGA ALMACEN GYE Mostrar todos los clientes

Cliente* 01-TARJETA - GYE VENTAS TARJETA DE CREDITO Campaña N NORMAL

Nombre: VENTAS TARJETA DE CREDITO Zona Comercial 130 GUAYAQUIL 1 VARIOS GENERAL

Línea de Negocio Compra N NORMAL

Datos Generales :: Pendiente :: CA-01-FAC-546966

Zona* 101 GUAYAQUIL 1 - GUAYAQUIL 1 Referencia

Medio Recepción* O MOSTRADOR Vendedor* 630196 DIRECTOS CONAUTO

Tipo Identificación* C CÉDULA DE IDENTIDAD Identificación* 0623045033 Origen Documento* 2 MOSTRADOR

Razón Social* LUIS EDISON AVILES GARCIA Promotor

Dirección* AV. JUAN TANCA MARENGO KM. 1.8 Nombre Origen

E-mail Centro

Negocio* LUIS EDISON AVILES GARCIA Teléfono 2480230 SubCentro

Moneda USD US DOLAR Forma de Pago* VISPIC VISA BANCO PICHINCHA S.A.

Comentario Condición Crédito* VISA Plazo 0

Observación Origen Orden

Origen Venta Valida Ruc online

Total Consignado

Línea Negocio	Ini	Fin	Int.	% Desc.	Tipo
16 ADMINISTRATIVO	0	0	0	50.0	Tarjeta VISA
104 ADMINISTRATIVO	90	90	2.54	50.0	Tarjeta VISA
78 ADMINISTRATIVO	90	90	0	50.0	Tarjeta VISA
81 ADMINISTRATIVO	180	180	0	50.0	Tarjeta VISA
79 ADMINISTRATIVO	270	270	0	50.0	Tarjeta VISA
80 ADMINISTRATIVO	360	360	0	50.0	Tarjeta VISA

Detalle Detalle de Pagos Beneficios

SwissSystem EQ 2011 192.168.1.18 asellers 6 | 18-02-2015

En caja se ingresará la información de la tarjeta, siendo las políticas:

- a) Visa y MasterCard corrientes se podrá pasar tanto en Datafast como en Medianet. Sin embargo, la primera opción será Medianet, ya que la recuperación del dinero es en 24 horas.
 - b) En Medianet, pasaran los diferidos únicamente de las tarjetas pertenecientes a los Bancos Internacional, Procubano y Bolivariano
 - c) En Datafast, pasarán American Express, Diners y las demás que no han sido mencionada en el punto b.
- d) Si es Autoconsumo, se genera factura a la cuenta 60-0001 (Conauto C.A.) y escoger como forma de pago "Autoconsumo". Luego se deberá:
1. Generar sin falta el mismo día el Recibo de Pago (RPG) escogiendo como forma de pago "Autoconsumo".
 2. Como parte del cuadre diario de caja se deberá generar el reporte de Ventas y Devoluciones tomando al cliente 60-0001 y revisar que se haya realizado la recaudación de todas las facturas.

1.3.2 Crédito directo con Conauto

- a) En la misma celda de "cliente", cuentan con la opción de búsqueda del código del cliente por coincidencia de caracteres. Ej: apellidos o nombre de la compañía.

Nombre	Identificación	Ubicación	Dirección
210069 ARAUJO VERDUGO GUILLERMO	1790106497001	PCHINCHA	AV. DE LA PRENSA 2817 Y FLORIDA
020200 COMPANIA VERDU S.A.	1790370240001	GUAYAQUIL	VIA COSTA KM. 10.5
022181 COMPANIA VERDU S.A.	1790370240001	GUAYAQUIL	VIA COSTA KM. 10.5
020078 ECUATORIANA DE CONSTRUCCIONES C.LTDA.	0990137234001	GUAYAS	VIA COSTA KM. 16.5 JUNTO A BALBUENA
021577 EQUITESA EQUIPOS Y TERRENOS S.A.	0990505519001	GUAYAS	KM.16.5 VIA A LA COSTA
012011 PACIFOMER S. A.	0992184183001	GUAYAS	URDENOR 2, MZ 240 SOLAR 6
022340 PREDIOS BONAFIDE S.A.	0990600707001	GUAYAS	KM.16.5 VIA A LA COSTA
021861 RKL IMPORTACIONES S.A.	099222697001	GUAYAS	VIA LA COSTA KM.7
101633 VANEGAS VERDUGO DANIEL HUMBERTO	0104718853001	AZUAY	AV. DIEGO DELGADO
101238 VERDUGO GUEDA WILSON GILBERTO	0301595001	AZUAY	PANAMERICANA NORTE COYOCTOR
100640 VERDUGO SANTANDER GILBERTO	0300491818001	AZUAY	PUENTE COYOCTOR LUBRICADORA

- b) Las ventas a crédito deberán incluir una orden de compra o pedido del vendedor, ingresando el número del documento en “Referencia”, luego en “comentario”, colocará el número de aprobación que será otorgado por el departamento de Crédito y Cobranzas y/o notas varias para jefes departamentales.

Chrome
swissSwissSystem - CONAUTO C.A. - Google Chrome
192.168.5.24:8081/swiss-web/home.jsf

CONAUTO C.A. MATRIZ GUAYAQUIL (91) Cerrar Sesión

Tipo de Documento* FAC FACTURA Bodega* 02 BODEGA SUR GYE Mostrar todos los clientes

Cliente* 011881 QUIMPAC ECUADOR S.A. QUIMPACSA Campaña N NORMAL

Nombre: HINCAPIE NARVAEZ GONZALO Zona Comercial 1 GUAYAQUIL 1

Línea de Negocio Compra N NORMAL

Datos Generales :: Pendiente ::

Zona 101 GUAYAQUIL 1 - GUAYAQUIL 1

Medio Recepción* O MOSTRADOR

Tipo Identificación* R RUC Identificación 0990344760001 Datos RUC

Razón Social QUIMPAC ECUADOR S.A. QUIMPACSA

Dirección KM 16 1/2 VIA DAULE

E-mail

Negocio* QUIMPAC ECUADOR S.A. QUIMPACSA Teléfono 162660

Moneda USD US DOLAR

Comentario 47662045-1038626-16-10-2015

Observación

Origen Venta

Referencia Vendedor* 630196 DIRECTOS CONAUTO

Origen Documento*

Promotor

Nombre Origen

Centro

SubCentro

Forma de Pago*

Condicion Credito*

Origen Orden

Valida Ruc online

Subtotal: 0.00 Detalles: 0

Descuento: 0.00 Cupo: 10,000.00

Neto: 0.00 Cartera: 11,983.01

IVA: 0.00 Vendido: 5,678.93

Total: 0.00 Disponible: -1,983.01

Fecha Ingreso: 27-01-2015

Tipo Cartera C CLIENTE

Licencia

Condicion de Credito por Unidad de Negocio

Línea de Negocio Inicial final Plazo % Financ. % Desc. Fact. % Desc. Cart. LNF Prioridad

0 Registros

SwissSystem EQ 2011 SRI 192.168.1.132 asellers 4 | 27-01-2015

7.- En “Origen de documento” se colocará el origen del pedido, teniendo algunas opciones. En este casillero, si selecciona “Promotor” se activa el casillero de ingreso “Promotor”. Esto se aplica para las facturaciones ‘Camión Vat’.

swissSwissSystem - CONAUTO C.A. - Google Chrome
192.168.5.24:8081/swiss-web/home.jsf

CONAUTO C.A. MATRIZ GUAYAQUIL (91) Cerrar Sesión

Tipo de Documento* FAC FACTURA Bodega* 02 BODEGA SUR GYE Mostrar todos los clientes

Cliente* 01-TARJETA - GYE VENTAS TARJETA DE CREDITO Campaña N NORMAL

Nombre: VENTAS TARJETA DE CREDITO Zona Comercial 130 GUAYAQUIL 1 VARIOS GENERAL

Línea de Negocio Compra N NORMAL

Datos Generales :: Pendiente :: CA-01-FAC-537573

Zona* 101 GUAYAQUIL 1 - GUAYAQUIL 1

Medio Recepción* O MOSTRADOR

Tipo Identificación* C CÉDULA DE IDENTIDAD Identificación 0915878185

Razón Social SELLERS TORRESANO ANDRES

Dirección J. T. MARENGO KM. 1.8

E-mail andressellers@gmail.com

Negocio* SELLERS TORRESANO ANDRES Teléfono 0991576314

Moneda USD US DOLAR

Comentario

Observación

Origen Venta

Total Consignado

Referencia Vendedor* 630196 DIRECTOS CONAUTO

Origen Documento* NO APLICA

Promotor

Nombre Origen

Centro

SubCentro

Forma de Pago*

Condicion Credito*

Origen Orden

Valida Ruc online

Registros encontrados: 14

Detalle Beneficios

Datos detalle actual

Set Item LNF Descripción Stock Pedido Cantidad Control Valor Lote Precio Subtotal % Dcto Descuento Neto % IVA IVA EPQ Promoción Puntero Opción TD TDI

SwissSystem EQ 2011 SRI 192.168.1.132 asellers 4 | 27-01-2015

1.4 Ingreso del producto

8.- Luego se coloca en la parte inferior derecha en la pestaña “nuevo detalle”

- Document Type:** 'FACTURA' (21120)
- Client:** '01-TARJETA' (GYE VENTAS TARJETA DE CREDITO)
- Zone:** '130' (GUAYAQUIL 1 VARIOS GENENRAL)
- Identification:** 'CÉDULA DE IDENTIDAD' (0915878185)
- Business Details:** 'SELLERS TORRESANO ANDRES', 'J. T. MARENGO KM. 1.8', 'andressellers@gmail.com', '0991576314'
- Payment/Origin:** 'USD' (US DOLAR), 'Forma de Pago' (2 MOSTRADOR), 'Condicion Credito' (3 TELEFONO), 'Origen Orden' (31 PEDIDO AUTOMATICO)

A dropdown menu for 'Origen Documento' is open, showing a list of options. The 'NuevoDetalle' button is highlighted in the bottom right corner of the form.

9.- Se despliega una pantalla donde se podrá colocar el código del ítem junto con el descuento otorgado dando clic en “guardar y agregar”; en caso de requerir más productos se dará clic en “Nuevo detalle”.

Chrome
swissSwisSystem - CONAUTO C.A. - Google Chrome
192.168.5.24:8081/swiss-web/home.jsf

CONAUTO C.A. MATRIZ GUAYAQUIL (01) Cerrar Sesión

Inicio Toma de Pedidos

Nuevo Guardar Duplicar Procesar Anular Reporte Imprimir

Tipo de Documento: FAC FACTURA 21120 Bodega: 02 BODEGA SUR GYE
 Cliente: 01-TARJETA - GYE VENTAS TARJETA DE CREDITO Campaña:
 Nombre: VENTAS TARJETA DE CREDITO Zona Comercial: 130 GUAYAQUIL 1 VARIOS GENERAL
 Línea de Negocio: Compra: N NORMAL

Datos Generales :: Pendiente :: CA-01-FAC-537573

Zona: 101 GUAYAQUIL 1 - GUAYAQUIL 1
 Medio Recepción: O MOSTRADOR
 Tipo Identificación: C CÉDULA DE IDENTIDAD
 Razón Social: SELLERS TORRESANO ANDRES
 Dirección: J. T. MARENGO KM. 1.8
 E-mail: andressellers@gmail.com
 Negocio: SELLERS TORRESANO ANDRES
 Moneda: USD US DOLAR
 Comentario:
 Observación:
 Origen Venta:
 Total Consignado:
 Tipo Despacho: N NORMAL Promoción:
 Subtotal: 0.00
 Descuento: 0.00
 Neto: 0.00
 IVA: 0.00
 Total: 0.00
 Registros: 0

Datos detalle actual:

Item	Stock	Cantidad	Precio	Subtotal	% Desc	Descuento	Neto	IVA	EPQ	Promoción	Punters	Opción	TD
Rem*													
Stock													
Cantidad													
%Descuento													
%Impuesto													
Tipo Despacho													

Guardar & Agregar Limpiar

Datos detalle actual

Set	Item	LN	Descripción	Stock	Pedido	Cantidad	Control	Valor	Lote	Precio	Subtotal	% Desc	Descuento	Neto	IVA	EPQ	Promoción	Punters	Opción	TD

192.168.5.24:8081/swiss-web/facturacion/pedido/index.jsf# EQ 2011 SRI 192.168.1.132 esellers 4 | 27-01-2015

Chrome
swissSwisSystem - CONAUTO C.A. - Google Chrome
192.168.5.24:8081/swiss-web/home.jsf

CONAUTO C.A. MATRIZ GUAYAQUIL (01) Cerrar Sesión

Inicio Toma de Pedidos

Nuevo Guardar Duplicar Procesar Anular Reporte Imprimir

Tipo de Documento: FAC FACTURA 21120 Bodega: 02 BODEGA SUR GYE
 Cliente: 01-TARJETA - GYE VENTAS TARJETA DE CREDITO Campaña:
 Nombre: VENTAS TARJETA DE CREDITO Zona Comercial: 130 GUAYAQUIL 1 VARIOS GENERAL
 Línea de Negocio: Compra: N NORMAL

Datos Generales :: Pendiente :: CA-01-FAC-537573

Zona: 101 GUAYAQUIL 1 - GUAYAQUIL 1
 Medio Recepción: O MOSTRADOR
 Tipo Identificación: C CÉDULA DE IDENTIDAD Identificación: 0915678185
 Razón Social: SELLERS TORRESANO ANDRES
 Dirección: J. T. MARENGO KM. 1.8
 E-mail: andressellers@gmail.com
 Negocio: SELLERS TORRESANO ANDRES Teléfono: 0991576314
 Moneda: USD US DOLAR
 Comentario:
 Observación:
 Origen Venta:
 Total Consignado:
 Referencia:
 Vendedor: 630196 DIRECTOS CONAUTO
 Origen Documento: 2 MOSTRADOR
 Nombre Origen:
 Centro:
 SubCentro:
 Forma de Pago: 000 EFECTIVO
 Condición Crédito:
 Origen Orden:
 Orden Agrupa:
 Valida Ruc online: ☒

Datos detalle actual

Set	Item	LN	Descripción	Stock	Pedido	Cantidad	Control	Valor	Lote	Precio	Subtotal	% Desc	Descuento	Neto	IVA	EPQ	Promoción	Punters	Opción	TD

NuevoDetalle Editar Eliminar

192.168.5.24:8081/swiss-web/facturacion/pedido/index.jsf# EQ 2011 SRI 192.168.1.132 esellers 4 | 27-01-2015

10.- Luego se da clic en procesar para que se genere el documento, una vez que se ha “desbloqueado” la facturación tanto por el Departamento de Crédito y Cobranza y/o por el Jefe Departamental si el caso lo amerite, se irá a la aprobación del SRI.

Una vez aprobado por el SRI, se habilita la opción “RIDE”, generándose la factura electrónica, la cual es enviada por correo electrónico al cliente y así mismo se imprimirán 2 copias para ser distribuidas una al cliente y la otra para el archivo de Crédito y Cobranza con la firma del cliente.

Es importante mencionar que toda mercadería deberá ser entregada con Guía de Remisión, permitiendo a bodega mantener un respaldo de la recepción de la misma.

- Header:** CONAUTO C.A., MATRIZ GUAYAQUIL (01), Cerrar Sesión.
- Navigation:** INICIO, Toma de Pedidos.
- Buttons:** Nuevo, Guardar, Duplicar, **Procesar** (highlighted), Anular, Reporte, Imprimir.
- Form Fields:**
 - Tipo de Documento: FAC, FACTURA
 - Cliente: 01-TARJETA - GYE VENTAS TARJETA DE CREDITO
 - Nombre: VENTAS TARJETA DE CREDITO
 - Linea de Negocio: [Empty]
 - Bodega: 02, BODEGA SUR GYE
 - Campaña: [Empty]
 - Zona Comercial: 130, GUAYAQUIL 1 VARIOS GENERAL
 - Compra: [Empty]
- Datos Generales:** Pendiente :: CA-01-FAC-537573
- Form Fields (Left):**
 - Zona: 101, GUAYAQUIL 1 - GUAYAQUIL 1
 - Medio Recepción: O, MOSTRADOR
 - Tipo Identificación: C, CÉDULA DE IDENTIDAD
 - Identificación: 0915678185
 - Razón Social: SELLERS TORRESANO ANDRES
 - Dirección: J. T. MARENGO KM. 1.8
 - E-mail: andressellers@gmail.com
 - Negocio: SELLERS TORRESANO ANDRES
 - Teléfono: 0991576314
 - Moneda: USD, US DOLAR
 - Comentario: [Empty]
 - Observación: [Empty]
 - Origen Venta: [Empty]
 - Total Consignado: [Empty]
- Form Fields (Right):**
 - Referencia: [Empty]
 - Vendedor: 630196, DIRECTOS CONAUTO
 - Origen Documento: 2, MOSTRADOR
 - Promotor: [Empty]
 - Nombre Origen: [Empty]
 - Centro: [Empty]
 - SubCentro: [Empty]
 - Forma de Pago: 000, EFECTIVO
 - Condición Crédito: [Empty]
 - Origen Orden: [Empty]
 - Orden Agrupa: [Empty]
 - Valida Ruc online: [Checked]
- Datos detalle actual:**

Item	UNF	Descripción	Stock	Pedido	Control	Valor	Lote	Precio	Subtotal	% Desc	Descuento	Neto	% IVA	IVA	EPC Promoc	Punt	TD	TDI
01002F.3		HAVOLINE PREMIUM SAE 20W-50 5 GLS	21.00	1.00	1	96.91		151.81000	151.81	43.00	-65.28	86.53	12.00	10.3836				

- a) La pantalla abajo muestra el momento en que se procesa el documento y se envía al SRI, manteniendo el estado "RECIBIDO POR SRI".

Tipo	Id	Cliente	serie	Estado Doc. Electronico	Factura	Emisión	Vcto.	Código	Subtotal	Descuento	Neto	IVA	Total	Saldo	Usuario
FAC	509396	ODORISIO S.A.	001-901	RECIBIDO POR SRI	000002673	20-02-2015	22-03-2015	CA-01-FAC-554868	89.20	-40.14	49.06	5.89	54.95		asellers

b) En la siguiente pantalla se visualiza el estado de "Autorizado por el SRI" y se habilita la opción "RIDE"

Tipo	Id	Cliente	serie	Estado Doc. Electronico	Factura	Emisión	Vcto.	Código	Subtotal	Descuento	Neto	IVA	Total	Saldo	Usuario
FAC	509396	ODORISIO S.A.	001-901	AUTORIZADO POR SRI	000002673	20-02-2015	22-03-2015	CA-01-FAC-554868	89.20	-40.14	49.06	5.89	54.95		asellers

 CONAUTO C.A. www.conauto.com.ec		FACTURA No. 001-901-000002673		AUTORIZACIÓN SRI 2002201515263306600136850013046947105 FECHA Y HORA DE AUTORIZACIÓN 20-02-2015 03:23p.m.	
R.U.C. 0990018685001 Contribuyente Especial Psoal. 6625 OBIGADO A LLEVAR CONTABILIDAD: SI		Dir. Matric: Av. Juan Tarso Marero, km. 1.8 s/n y Av. José Santiago Castillo, Edif. Consuelo. Guayaquil - Ecuador Dir. Sucursal: AV. JUAN TARSO MARERO KM. 1,8 Y AV. JOSÉ SANTIAGO CASTILLO		CLAVE DE ACCESO:  200201501006001835001200100100000215123456789	
AMBIENTE: PRODUCCION EMISION: NORMAL		CLIENTE: ODO RISO S.A. Dirección: BABA HO YO - KM 3 VIA A GUA YAUQUIL Lugar y Fecha Emisión: MATRIZ GUA YAUQUIL, 20/02/2015		R.U.C.C.I.: 0001290830001 Vencimiento: 22-MAR-15	

Código	Descripción	Emp.	Cant.	Preco Unitario	Descuento %	Valor	I.V.A	Preco Total
7006121B-SHD	LIQUID FRENO SWAGNER 21B SHD	246	1	98.2	45	40.34	12	49.00

1. EL PRESENTE DOCUMENTO CONSTITUYE UNA OBLIGACION MONETARIA DEL CLIENTE A FAVOR DE CONAUTO C.A., A SER CANCELADA EN DOLARES ESTADOUNIDENSES.

2. EMITIR EL COMPROBANTE DE RETENCIÓN CON MÁXIMO CINCO DÍAS DESPUÉS DE RECIBIR LA FACTURA, CASO CONTRARIO EL CLIENTE CORRERA CON ESTE VALOR SEGÚN EL ART. 39 DEL REGISTRO OFICIAL 679 DEL 8 DE OCTUBRE DEL 2002.

SUBTOTAL 12% 49.00

SUBTOTAL 0% 0.00

SUBTOTAL No objeto de IVA 0.00

SUBTOTAL Exento de IVA 0.00

SUBTOTAL SIN IMPUESTOS 49.00

TOTAL Descuento 40.34

IVA 12% 5.86

VALOR TOTAL 54.86

Información Adicional	
Email:	
Teléfono:	732333
Cliente:	110230
Bodega:	01 - BODEGA ALMACEN GYE
Orden de Compra:	2030
Forma de Pago:	30 DÍAS
Secuencial:	500308
Digitador:	55-asellrs Vertedor: 0301014 J. HERNANDEZ
Contacto:	
Observación:	RETIRO PERSONAL

Recibo Conforme

Pàgina: 1 de 1

10.- Si lo que se desea es una cotización seguirá los mismos pasos de facturación con la diferencia que no dará clic en “procesar” sino que dará clic en “Reporte”; habilitándose la cotización como archivo PDF el cual podrá ser impreso o enviado para la revisión del cliente.

Chrome
swissSwissSystem : CONAUTO C.A. - Google Chrome
192.168.5.24:8081/swiss-web/home.jsf

CONAUTO C.A. MATRIZ GUAYAQUIL (91)

Inicio Toma de Pedidos

Nuevo Guardar Duplicar Procesar Anular **Reporte** Imprimir

Tipo de Documento: FAC FACTURA 21120 Bodega: 02 BOEGA SUR GYE

Cliente: 01-TARJETA GYE VENTAS TARJETA DE CREDITO Campaña: N NORMAL

Nombre: VENTAS TARJETA DE CREDITO Zona Comercial: 130 GUAYAQUIL 1 VARIOS GENERAL

Línea de Negocio: Compra: N NORMAL

Datos Generales: Pendiente: CA-01-FAC-337573

Zona: 101 GUAYAQUIL 1 - GUAYAQUIL 1

Medio Recepción: 0 MOSTRADOR

Referencia: 630196 DIRECTOS CONAUTO

Identificación: 0915878185

Razón Social: SELLERS TORRESANO ANDRES

Origen Documento: 2 MOSTRADOR

Dirección: J. T. MARENGO KM. 1.8

Promotor:

E-mail: andressellers@gmail.com

Nombre Origen:

Negocio: SELLERS TORRESANO ANDRES Teléfono: 0991576314

Centro:

Moneda: USD US DOLAR

Sub-Centro:

Forma de Pago: 000 EFECTIVO

Comentario:

Condición Crédito:

Observación:

Origen Venta:

Días Plazo: 0

Total Consignado:

Origen Orden:

Orden Agrupa:

Valida Ruc online

Datos detalle actual

Item	LN	Descripción	Stock	Pedido	Cantidad	Control	Valor	Lote	Precio	Subtotal	% Desc	Descuento	Neto	% IVA	IVA	EPC Promoc	Punt	Opci	TD	TDI
01002F.3		HAVOLINE PREMIUM SAE 20W-50 5 GLS	21.00	1.00	1		96.91		151.81	151.81	43.00	-65.28	86.53	12.00	10.3836					

SwissSystem® EQ 2011 SRi 192.168.1.132 sellers 4 | 27-01-2015

Chrome
192.168.5.21:9081/jaserver/flow.html?_flowId=viewReportFlow&_acegi_security_check&_username=invitado&_password=invitado&userLocale=es_US&decorate=no&theme=swiss&p_idempresa=...
192.168.5.21:9081/jaserver/flow.html?_flowId=viewReportFlow&_acegi_security_check&_username=invitado&_password=invitado&userLocale=es_US&decorate=no&theme=swiss&p...

MATRIZ GUAYAQUIL
asellers

CONAUTO C.A.
RUC: 0990018685001
PEDIDO / COTIZACION

Fecha: 27-ene-2015 14:35:32
Página: 1 de 1

Sistema: 21120
Fecha: 27-ene-2015 14:35:32
Identificación: 0915878185
Estado: P
Días de Validez: 0
Moneda: USD US DOLAR

Código	Producto	Empaque	Solicitado	Precio	% Desc	IVA	Valor
01002F.3	HAVOLINE PREMIUM SAE 20W-50	5 GLS	1	151.81	43.00	12.00	96.92

Observación: null

Subtotal: 151.81
Descuento: 65.28
Impuesto: 10.38
Total: 96.92

Preparado por: _____ Firma: _____

2 Control de Cambios.

Motivo del Cambio:	
Cambio:	Versión